





LISTA DE PRECIOS

SERVICIOS DE MANTENIMIENTO

MODELO	750 KM	3,000 KM	6,000 KM	9,000 KM	12,000 KM	15,000 KM	18,000 KM	21,000 KM	24,000 KM
150 CC VXL - SXL	\$1,109.00	\$329.00	\$1,109.00	\$329.00	\$2,129.00	\$329.00	\$1,109.00	\$329.00	\$3,309.00

MODELO	1,000 KM	5,000 KM	10,000 KM	15,000 KM	20,000 KM	25,000 KM	30,000 KM	35,000 KM	40,000 KM	45,000 KM	50,000 KM	55,000 KM	60,000 KM
300 CC GVT - GTS	\$1,400.00	\$1,400.00	\$6,450.00	\$1,400.00	\$8,050.00	\$1,400.00	\$6,450.00	\$1,400.00	\$8,050.00	\$1,400.00	\$6,350.00	\$1,400.00	\$6,600.00

*PRECIOS CON IVA INCLUIDO * PRECIOS DE MANTENIMIENTO BÁSICO * EL PRECIO INCLUYE MANO DE OBRA, REFACCIONES NECESARIAS Y BÁSICAS PARA SERVICIO DE MANTENIMIENTO *

LISTA DE PRECIOS

MANO DE OBRA - SERVICIOS

CAMBIO DE LLANTA	REEMPLAZO DE BALATAS DE FRENO	LIMPIEZA A TRANSMISIÓN CVT	REEMPLAZO DE BANDA
DESDE \$400 C/U	DESDE \$300	DESDE \$1,200	DESDE \$600
MANO DE OBRA X HORA	REVISIÓN A SISTEMA ELÉCTRICO	LAVADO CON ESPUMA ACTIVA	NITRÓGENO
DESDE \$600	DESDE \$600	\$250	\$250



AVISOS A CONSIDERAR DURANTE SERVICIO

FAVOR DE LEER CON ATENCIÓN

REFACCIONES EXTRA

SUJETAS A DISPONIBILIDAD EN ALMACÉN Y/O AGENCIA, SE VALIDA EXISTENCIAS Y SE NOTIFICA TIEMPOS DE ENTREGA, SE REQUIERE PAGO TOTAL POR ANTICIPO PARA LEVANTAR PEDIDO, LA ENTREGA DE LAS MISMAS PODRÍA DIFERIR DE LA ENTREGA DE LA MOTOCICLETA. EL INTERCAMBIO POR ACEITE SINTÉTICO O REFACCIONES DIFERENTES A LAS UTILIADAS GENERARÁ COSTO EXTRA SIEMPRE QUE NO SE ESTUÍPULE LO CONTRARIO. **NO HAY CAMBIOS NI DEVOLUCIONES.**

BATERÍA DE LA MOTO

DE CONTAR CON LA ALARMA O GPS SE DEBERÁ INFORMAR A LA ENTREGA PARA DESCONECTAR LA BATERÍA DURANTE CUALQUIER SERVICIO, DE NO DAR AVISO: **NO NOS HACEMOS RESPONSABLES DE FALLAS O AVERÍAS EN EL SISTEMA DE CARGA DE MOTOCICLETA.**

MOTOS CON GPS O ALARMA

EN CASO DE MANIPULACIÓN A LA INSTALACIÓN PARA ACCEDER A LOS COMPONENTES NECESARIOS DURANTE EL SERVICIO, NO CUBRIMOS RESPONSABILIDAD POR FALLAS EN EL SISTEMA GPS O ALARMA. **TODA RECARGA SOLICITADA DE BATERÍA GENERARÁ COSTO EXTRA.**

SERVICIOS SOLICITADOS

ÚNICAMENTE VALIDAMOS Y REVISAMOS LO RELACIONADO AL SERVICIO SOLICITADO EN LA RECEPCIÓN DE LA MOTOCICLETA, CUALQUIER OTRA REVISIÓN ADICIONAL REQUERIDA O AJUSTE DE OTROS COMPONENTES GENERARÁ COSTO EXTRA DE MANO DE OBRA Y EN SU CASO DE REFACCIONES EXTRA. TODA REVISIÓN DE COMPONENTES ELÉCTRICOS IMPLICA PAGO DE MANO DE OBRA EXTRA, TODOS NUESTROS LAVADOS SON DE CORTESÍA. **EN CASO DE REQUERIR UN LAVADO A DETALLE, FAVOR DE SOLICITARLO.**



TIEMPOS DE ENTREGA

EN CASO DE SURGIR ALGO ADICIONAL COMO REFACCIONES, VICIOS OCULTOS Y OTROS COMO TORNILLOS BARRIDOS, DIFERENTES A LOS PREVISTOS O ESPERADOS, SE NOTIFICARÁ ENSEGUIDA PUDIENDO AFECTAR EL TIEMPO DE ENTREGA PROMETIDO.

PAGOS Y FACTURACIÓN

LA SOLICITUD DE FACTURA SE REALIZA ÚNICAMENTE HASTA EL DÍA DEL PAGO, DE LO CONTRARIO SE FACTURARÁ A PÚBLICO EN GENERAL. EN CASO DE REQUERIR PAGO VÍA TRANSFERENCIA, SOLICITARLO POR ANTICIPADO AL SERVICIO, NO COBRAMOS COMISIÓN EXTRA EN NUESTRAS TERMINALES. **TODOS NUESTROS PRECIOS INCLUYEN IVA, NO SE INFLAN FACTURAS DE NINGUNA MANERA.**

REFACCIONES PROPIAS

EN CASO DE INFORMAR EL USO DE REFACCIONES PROPIAS A LA RECEPCIÓN DE LA MOTOCICLETA, SE DEBEN RECIBIR EN EL TIEMPO REQUERIDO, DE LO CONTRARIO **GENERARÁ COSTO DE PENSIÓN DIARIA HASTA RECIBIR LA REFACCIÓN ESPERADA PROPORCIONADA POR EL CLIENTE** PARA CONTINUAR CON NUESTRO TRABAJO. NO SE CUBRE GARANTÍA EN CASO DE REFACCIONES PROPORCIONADA POR CLIENTES NI INSTALADAS POR TERCEROS.

COMUNICACIÓN

DURANTE NUESTRO SERVICIO, MANTENEMOS COMUNICACIÓN POR WHATSAPP PARA SEGUIMIENTO Y AUTORIZACIONES DE REFACCIONES O SERVICIOS EXTRAS REQUERIDOS. AYÚDANOS A ESTAR AL PENDIENTE PARA NO INTERFERIR CON LOS TIEMPOS DE ENTREGA. EN CASO DE NO RECIBIR RESPUESTA DE ALGUNA AUTORIZACIÓN SE CONSIDERARÁ "NO AUTORIZADA". RECIBIR AUTORIZACIONES POSTERIORES A NUESTRA SOLICITUD PODRÍA GENERAR COSTO EXTRA DE MANO DE OBRA PARA VOLVER A ABRIR E INSTALAR COMPONENTES.

GRACIAS POR TU PREFERENCIA

AVISOS CONSIDERADOS EN LA FIRMA DE NUESTRO CONTRATO DE PRESTACIÓN DE SERVICIOS

DIAGNÓSTICOS / TRABAJO ESPECIAL

**CUALQUIER INSUMO/REFACCIÓN/PIEZA/SERVICIOS EXTRAS REQUERIDO O SOLICITADO
TENDRÁN UN COSTO EXTRA PREVIA AUTORIZACIÓN**

REVISIÓN

REALIZAMOS UNA PRIMERA REVISIÓN SEGÚN LOS COMENTARIOS PROPORCIONADOS, ENTRE MÁS DETALLES SEAN PROPORCIONADOS Y SU VERACIDAD, AYUDARÁN A REDUCIR LOS TIEMPOS DE ESPERA.

1 - 3 DÍAS

INFORME

DE ACUERDO A LO VALIDADO, PROCEDEMOS A INFORMAR UN PRIMER DETALLE DE LO QUE SE HA DIAGNOSTICADO EN EL ÁREA REPORTADA ASÍ COMO DE LO QUE SE REQUERIRÁ PARA CONTINUAR CON EL DIAGNÓSTICO.

1 - 3 DÍAS

NOTIFICACIÓN AUTORIZACIÓN

NOTIFICAMOS Y SOLICITAMOS AUTORIZACIÓN PARA PROCEDER CON AVANCES SOBRE LA REPARACIÓN DE LA FALLA Y/O SOLICITAR REFACCIONES O MATERIALES REQUERIDOS.

1 - 3 DÍAS

TRABAJO/AVANCE

CON AUTORIZACIÓN PREVIA, PROCEDEMOS A REALIZAR LA REPARACIÓN CORRESPONDIENTE, NO SIEMPRE ES LA REPARACIÓN FINAL ADEMÁS SE DEBEN CONSIDERAR COMPLICACIONES ADICIONALES Y DE ÚLTIMO MOMENTO.

2 - 14 DÍAS

PRUEBAS/INFORME

SE VALIDA EL FUNCIONAMIENTO DE LOS COMPONENTE, VALIDAMOS SI SE REQUIERE OTRO CICLO DE DIAGNÓSTICO, SI ES NECESARIO, VOLVEMOS A LA ETAPA DE REVISIÓN, SE PROCEDE A INFORMAR AVANCE Y POSIBLE RESOLUCIÓN FINAL.

1 - 3 DÍAS

ENTREGA

UNA VEZ REALIZADAS LAS PRUEBAS Y VALIDACIONES FINALES, SE PROGRAMA LA ENTREGA INFORMANDO CONDICIONES, RECOMENDACIONES Y PRUEBAS REQUERIDAS POR PARTE DEL USUARIO SOBRE LAS REPARACIONES EFECTUADAS.

1 - 2 DÍAS

REFACCIONES Y/O ACCESORIOS TRAJIDOS POR CUENTA PROPIA, GENERA COSTO DE MANO DE OBRA, NO SE REALIZA NINGÚN TIPO DE DIAGNÓSTICO DE PIEZAS FALTANTES PARA REFACCIONES O ACCESORIOS QUE NO SEAN DE CASA, NO INSTALAMOS NI REALIZAMOS ADECUACIONES DE NINGÚN TIPO SOBRE GPS Ó ALARMAS, EN CASO DE DIAGNÓSTICO ELÉCTRICO SE REQUIERE DIAGNOSTICAR CON INSTALACIÓN DE FÁBRICA, ES DECIR, DESCONECTAR ACCESORIOS INSTALADOS ADICIONALES COMO GPS, EXPLORADORAS, ETC.

OTROS SERVICIOS

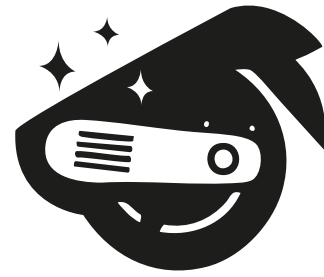

LIMPIEZA A TRANSMISIÓN CVT

DESDE: \$1,200



SERVICIO DE LLENADO DE NITRÓGENO

DESDE: \$250



LAVADO CON ESPUMA ACTIVA

DESDE: \$250

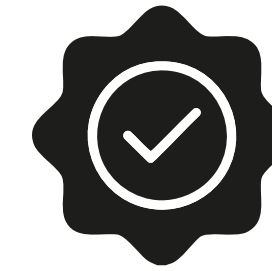

GARANTÍA LIMITADA VESPA PIAGGIO

DESDE: \$600

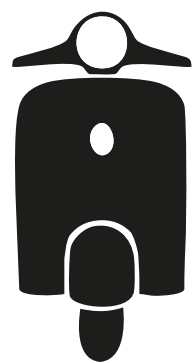

INSTALACIÓN DE ACCESORIOS Y REFACCIONES

DESDE: \$600

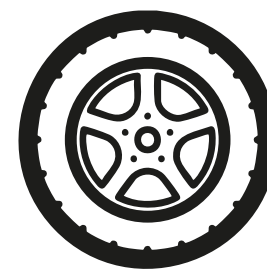

INSTALACIÓN Y CAMBIO DE LLANTAS

DESDE: \$400

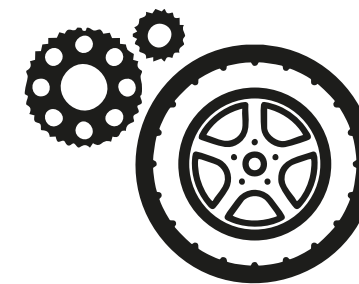

REEMPLAZO DE BANDA

DESDE: \$600

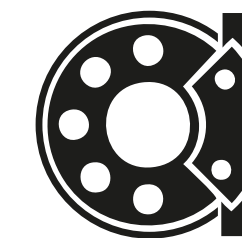

SERVICIO A FRENOS Y BALATAS

DESDE: \$300